



## Solution logicielle pour *PME - PMI*



Le logiciel **TemporisPME-PMI** a été conçu spécifiquement pour les petites et moyennes entreprises afin de les aider, en temps réel, dans la gestion et le pilotage de leur activité.

**TemporisPME-PMI** guide le décideur dans chaque étape de la facturation afin d'atteindre les objectifs de résultat fixé en début d'exercice comptable.

### Les 3 grandes fonctionnalités de **TemporisPME-PMI**



#### **Facturation simple et rapide**

- Etablissement devis et bons de commande
- Facturation des prestations et marchandises
- Calcul instantané du résultat dégagé sur la facture
- Suivi mensuel du CA réalisé et du résultat d'exploitation
- Prise en compte du compte de résultats de l'année n-1
- Situation du client à tout moment



#### **Gestion des indicateurs de suivi d'activité**

- Suivi du CA marchandise
- Suivi du CA main d'œuvre et prestation
- Intégration des charges d'exploitation
- Prise en compte de l'absentéisme : maîtrise des coûts de personnel
- Gestion de plusieurs classes tarifaires



#### **Reportings et statistiques**

- Plus d'une centaine de reportings et statistiques disponibles
- Reporting en temps réel du CA et du résultat dégagé
- Prévision pour les investissements à venir



## Facturation

TemporisPME-PMI permet de facturer prestations et marchandises au juste prix

- Module de préparation des factures : Edition de devis, commandes, bons de travail
- Facturation automatique des abonnements et forfaits
- Détail des éléments facturés : temps passés (main d'œuvre, fabrication...), marchandises
- Possibilité de modifier les lignes de facture à tous les stades du processus de facturation
- Édition du détail des prestations et marchandise par facture
- Calcul instantané du résultat dégagé sur la facture
- Visualisation rapide du CA par client, par période
- Personnalisation du modèle de facture
- Envoi automatique par e-mail des factures en format PDF
- Suivi des paiements et gestion des relances clients
- Situation du client à tout moment
- Édition du journal des ventes
- Edition état TVA
- Intégration des écritures en comptabilité par export
- Export vers Word, Excel, Acrobat...

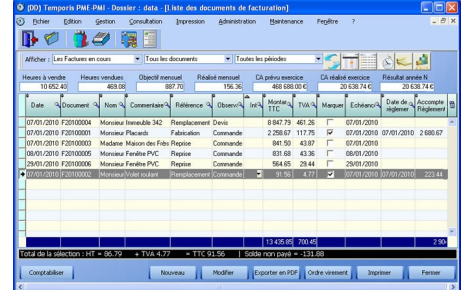

Date	Document	N°	Commentaire	Reference	Observ	Valeur	Montant TTC	Montant HT	Montant TVA	Montant Escompte	Montant Net	Montant Remise	Montant Total	Montant Réglé	Montant Restant	Montant Escompté	Montant Net	Montant Réglé	Montant Restant
07/01/2010	F20100004		Mouleur Inseal 242	Fabrication	Commande	8 847,75	401,36	8 847,75	401,36		8 847,75	401,36	9 249,11		9 249,11		9 249,11		9 249,11
07/01/2010	F20100003		Madame Maison des Fils Reptis	Reptis	Commande	841,50	43,87	841,50	43,87		841,50	43,87	885,37		885,37		885,37		885,37
07/01/2010	F20100005		Mouleur Finition PVC	Reptis	Commande	831,68	43,36	831,68	43,36		831,68	43,36	875,04		875,04		875,04		875,04
07/01/2010	F20100006		Mouleur Finition PVC	Reptis	Commande	564,05	28,44	564,05	28,44		564,05	28,44	592,49		592,49		592,49		592,49
07/01/2010	F20100002		Mouleur Finition PVC	Reptis	Commande	51,50	4,77	51,50	4,77		51,50	4,77	56,27		56,27		56,27		56,27
Total de la sélection :						177	85,79	177	85,79		177	85,79	185,58		185,58		185,58		185,58



## Gestion des indicateurs de suivi d'activité

TemporisPME-PMI améliore la productivité de votre entreprise

- Saisie des absences
- Saisie des comptes de résultats N-1 et N
- Saisie des amortissements
- Gestion complète du collaborateur : Coût horaire/salarial, % charges patronales, % production, performance, classe tarifaire, adresse, service...
- Suivi des heures prestées et facturées pour chaque devis/facture
- Suivi de la marge marchandise par devis/facture
- Suivi du résultat dégagé par devis/facture
- Suivi mensuel du CA et résultat généré
- Gestion de plusieurs classes tarifaires
- Gestion des abonnements et forfaits

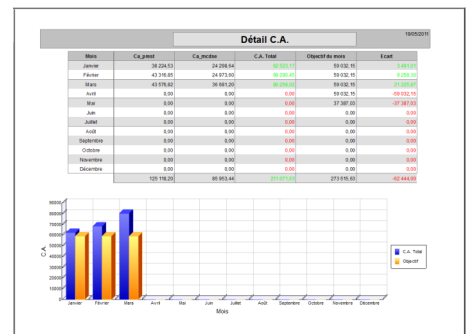

## Statistiques et reportings associés

TemporisPME-PMI vous assiste dans la prise de vos décisions

- Consultation des prestations/marchandises facturées par client, par collaborateur, par article
- Reporting en temps réel du CA et résultat dégagé pour l'exercice N en cours (par rapport à N-1)
- Statistiques paramétrables
- Plusieurs niveaux de statistiques : regroupées, partielles, détaillées
- États comparatifs
- Statistiques croisées
- Envoi des reportings par mail
- Annotation possible des reportings dans l'aperçu avant impression
- Export vers Excel

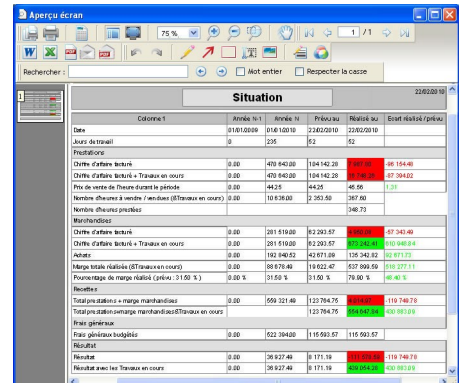

Colonne 1	Année N-1	Année N	Période	Réalisé N-1	Réalisé N	Écart
Date	01/01/2009	01/01/2010	2009/01/01	0,00	0,00	0,00
Jour de travail	0	205	0	0,00	0,00	0,00
Productions						
Chiffre d'affaires facturé	0,00	403 640,00	104 142,28	104 142,28	104 142,28	63 747,72
Chiffre d'affaires facturé + Travaux en cours	0,00	403 640,00	104 142,28	104 142,28	104 142,28	63 747,72
Prix de vente de Travaux en cours	0,00	44,25	44,25	44,25	44,25	1,23
Nombre d'heures à vendre (Travaux en cours)	0,00	10 838,00	2 363,60	2 363,60	2 363,60	216,73
Marchandises						
Chiffre d'affaires facturé	0,00	281 510,00	82 263,57	82 263,57	82 263,57	57 143,43
Chiffre d'affaires facturé + Travaux en cours	0,00	281 510,00	82 263,57	82 263,57	82 263,57	57 143,43
Achats	0,00	102 946,52	42 871,08	42 871,08	42 871,08	39 565,44
Marge totale réalisée (Travaux en cours)	0,00	88 678,48	19 822,47	19 822,47	19 822,47	15 277,11
Pourcentage de marge réalisée (niveau : 31,60 %)	0,00 %	31,60 %	31,60 %	31,60 %	31,60 %	46,40 %
Récapitulatif						
Total prestations + marge marchandises	0,00	559 221,48	122 794,75	122 794,75	122 794,75	114 740,78
Total prestations + marge marchandises + Travaux en cours	0,00	559 221,48	122 794,75	122 794,75	122 794,75	114 740,78
Moins charges	0,00	102 946,52	42 871,08	42 871,08	42 871,08	39 565,44
Plus gestionnaires	0,00	522 364,96	115 923,67	115 923,67	115 923,67	75 175,34
Récapitulatif						
Revenu	0,00	26 827,48	8 171,19	8 171,19	8 171,19	114 740,78
Revenu avec les Travaux en cours	0,00	26 827,48	8 171,19	8 171,19	8 171,19	114 740,78

Demandez une démonstration de TemporisPME-PMI en vous adressant à :

REVAL Consulting SA

132 route de Kayl - L3514 DUDELANGE

Tél : (352) 53 20 72-1 Fax : (352) 53 20 72-2

E-mail : simplysoft@reval.lu - Website : www.simplysoft.lu